

Rapport d'activité 2023

COMITE TERRITORIAL DE L'AUDIOVISUEL DE POLYNESIE FRANÇAISE (CTA-PF)

LA POLYNÉSIE FRANÇAISE

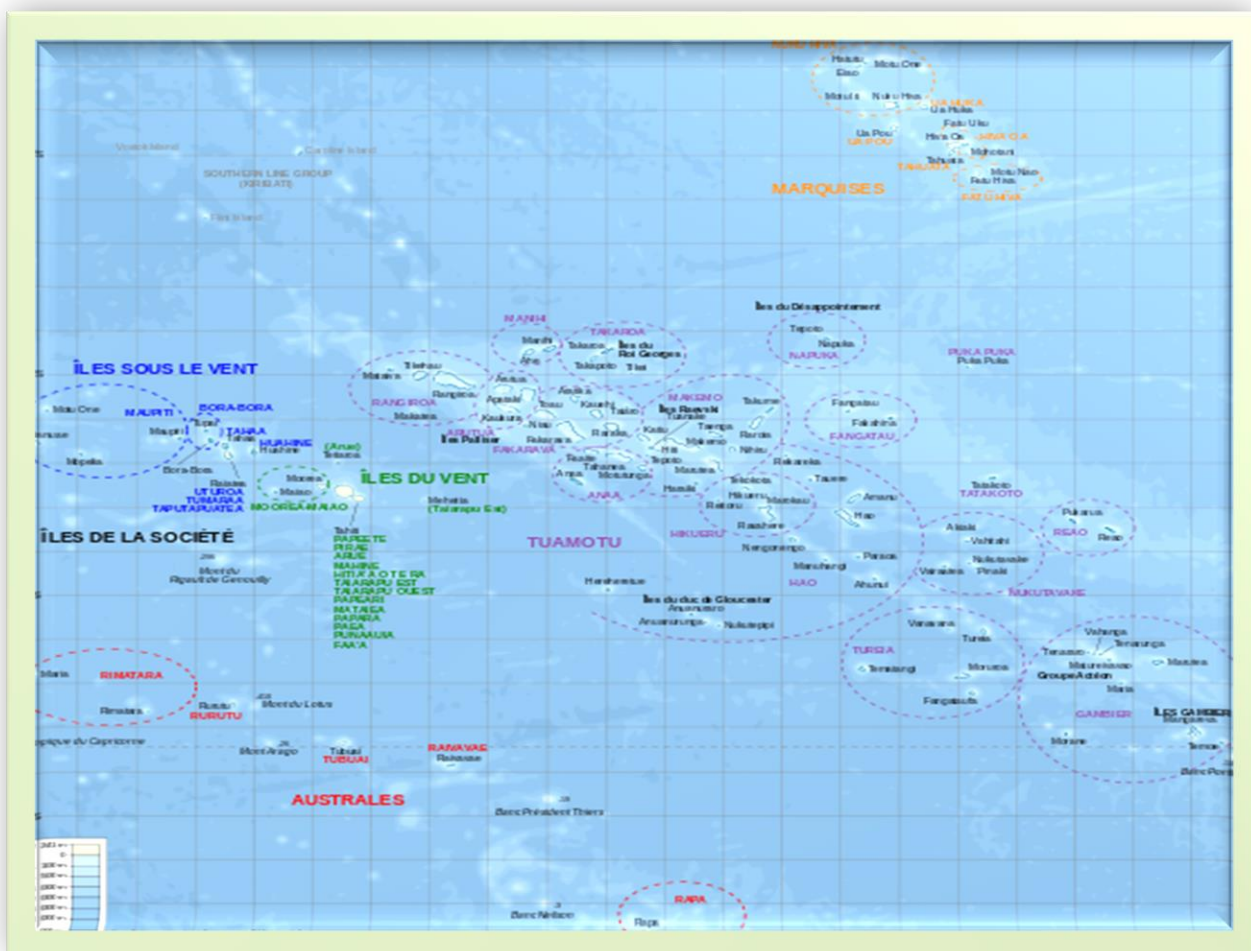

La Polynésie française compte 118 îles dont 76 habitées, qui représentent 3600 km² de terres émergées, regroupées en cinq archipels peuplés un peu plus de 288 000 habitants. Les îles sont dispersés sur une ZEE de plus de 5 millions de km² :

- L'archipel de la Société avec les îles du Vent et les îles Sous-le-Vent ;
- L'archipel des Tuamotu ;
- L'archipel des Gambier ;
- L'archipel des Australes ;
- L'archipel des Marquises.

La Polynésie française est une collectivité d'outre-mer (COM) de la République française, bénéficiant d'une large autonomie par rapport au gouvernement métropolitain. Le fonctionnement et l'organisation spécifique de la représentation locale de l'ARCOM est la conséquence du statut d'autonomie de la Polynésie française tel que défini par une loi organique de 2004.

SOMMAIRE

I- COMPOSITION ET FONCTIONNEMENT DU COMITE	5
1. Composition du CTA	5
1.1- Les membres titulaires :	5
1.2- Les membres permanents :	9
2. Fonctionnement du CTA	9
2.1- Renouvellement de ses membres :	9
II- PAYSAGE AUDIOVISUEL	10
1. Paysage radiophonique	10
1.1- Répartition quantitative des opérateurs autorisés en FM par catégorie.....	13
1.2- Répartition des opérateurs et des fréquences par catégorie	13
1.3- Répartition des fréquences par archipels	14
1.4- Répartition par groupes d'opérateurs	15
1.5- Fréquences des radios de Polynésie française.....	17
1.6- Annuaire des radios de Polynésie française	21
1.7- Annuaire des télévisions de Polynésie française	22
2. Paysage télévisuel local	23
3. Audiences télévisions et radios en Polynésie française	23
3.1- Audiences en télévision.....	24
3.2- Audiences en radio.....	24
III- ÉLECTIONS EN POLYNESIE FRANCAISE	25
1. Élections	25
IV- COMPOSITION ET FONCTIONNEMENT DU COMITE	26
1. Activités générales	26
2. Activités détaillées	26
3. Appels à candidatures pour les radios	27
4. Reconductions simplifiées	27
5. Contrôles techniques	30
6. Changement de bureau d'une association	30
IV- RELATIONS EXTÉRIEURES ET COMMUNICATIONS	31
V- MOYENS MATÉRIELS DU COMITE	31
VI- PROPOSITIONS, PERSPECTIVES	31

INTRODUCTION

Au cours de l'année écoulée, le Comité Territorial de l'Audiovisuel de Polynésie française s'est réuni à quatre reprises (les 01/02, 26/04, 04/10, 29/11) pour traiter, à titre principal, les dossiers suivants :

- Appel aux candidatures pour des services de radio en Polynésie française lancé par la décision n° 2022-702 du 16 novembre 2022
- Reconduction, hors appel à candidatures, des radios dont les autorisations arriveront à échéance le 06/02/2024
- Reconduction, hors appel à candidatures, des radios dont les autorisations arriveront à échéance le 14/03/2024
- Élection des Représentants à l'Assemblée de la Polynésie française des 16 et 30 avril 2023
- Accueil des nouveaux membres du CTA-PF

I- COMPOSITION ET FONCTIONNEMENT DU COMITE

1. Composition du CTA

Le comité territorial de l'audiovisuel de Polynésie française, présidé par M. Pascal DEVILLERS, depuis le 1^{er} septembre 2020, est composé, au 31 décembre 2023, de quatre membres.

1.1- Les membres titulaires :

M. Edgar TETAHIOTUPA, membre depuis le 27 juillet 2016, **fin de mandat le 26 juillet 2024**

1^{er} mandat : du 27/07/2016 au 26/07/2020

2^{ème} mandat : du 27/07/2020 au 26/07/2024

Adresse Personnelle : 39, Servitude Pékin, Taunoa, 98 714 Papeete

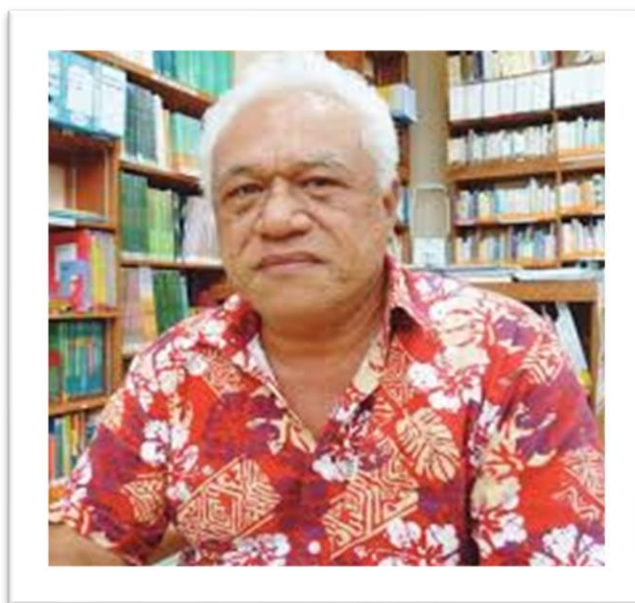

Docteur en anthropologie

Professeur des écoles retraité

Retraité de la Direction Générale de l'Éducation et des Enseignements

Comité Territorial de l'Audiovisuel de Polynésie Française

M. Bernard CHIMIN, nommé membre depuis 13 septembre 2023, pour un mandat de 4 ans.
(JORF du 27/09/2023)

Adresse Personnelle : BP 1999 – 98 713 Papeete

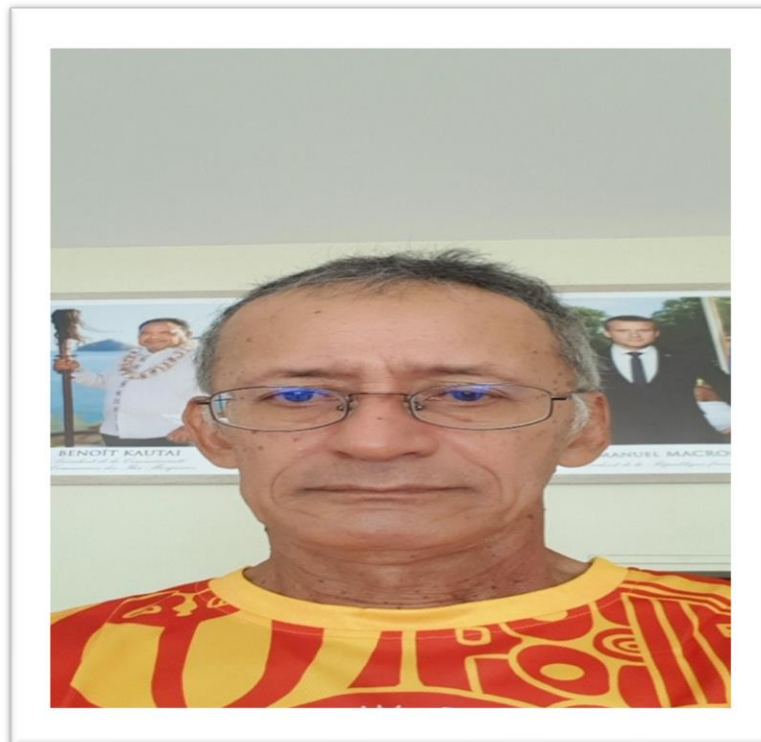

**Consultant en relations institutionnelles au profit de la Communauté des Communes
de l'archipels des Marquises (CODIM) pour une période de trois années.
Agent de la fonction publique du Gouvernement de la Polynésie française**

*

*

*

Comité Territorial de l'Audiovisuel de Polynésie Française

Mme Kaha BROWN, nommée membre le 13 septembre 2023 pour un mandat de 4 ans.
(JORF du 27/09/2023)

Adresse Personnelle : BP 41 358 - 98 713 Papeete

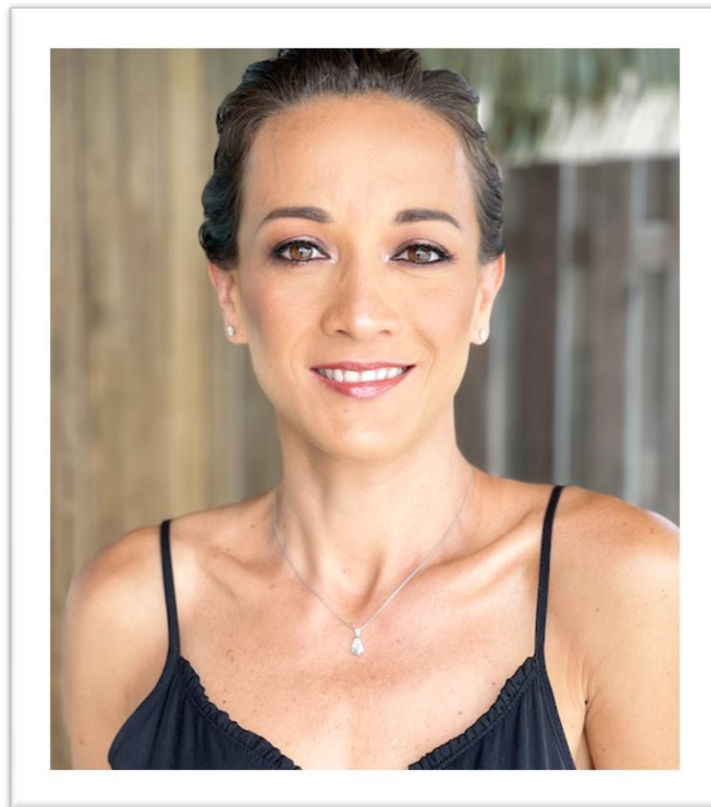

Directrice et Fondatrice d'une agence de communication depuis 2012 « Tahiti Expert Events » et de l'agence de voyage B2B « Tahiti Expert DMC »
Consultante en stratégie « KBS Consulting »
Coordinatrice du « French Polynésie Régional Group »
Gérante de « Fancy Logistic »

*

*

*

Comité Territorial de l'Audiovisuel de Polynésie Française

Mme Marie TEIKITOHE épouse CURIEUX, membre à compter du 13 septembre 2023 pour
une durée de 4 ans.
(JORF du 27/09/2023)

Adresse Personnelle : BP 10 745 – 98 711 Paea

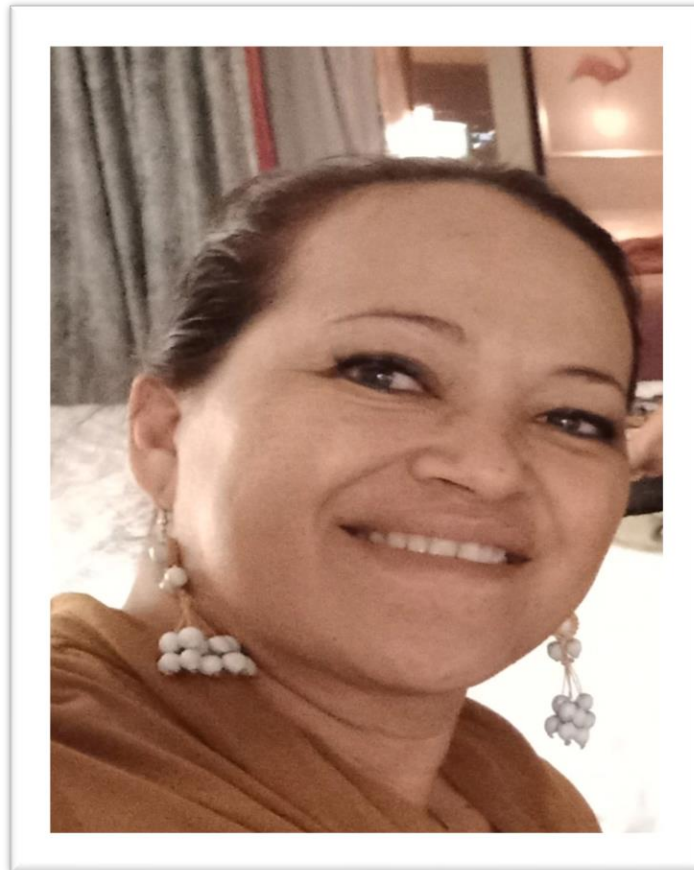

Consultante dans le domaine de la culture et doctorante en linguistique polynésienne.

*

*

*

Comité Territorial de l'Audiovisuel de Polynésie Française

1.2- Les membres permanents :

L'équipe permanente du CTA est composée au 31 décembre 2023 de :

M. Pascal DEVILLERS, Président

M. Emmanuel SZTEJNBERG-MARTIN, Secrétaire général

Mme Béatrice TIHONI, Assistante technique

2. Fonctionnement du CTA

2.1- Renouvellement de ses membres :

Suite à l'avis défavorable du Gouvernement de la Polynésie française, n° 117 CM du 26 janvier 2023, au renouvellement des mandats de M. Tamatoa POMMIER et de Mme Mylène RAVEINO et de l'échéance du mandat de M. Éric BOURGEOIS au 9 juillet 2023, le CTA-PF a dû rechercher des candidats, avec beaucoup de difficultés en raison du faible nombre d'habitants de Tahiti et donc de la rareté de profils adéquats, pour remplacer les trois membres sortants.

Le 13 septembre 2023, l'ARCOM a procédé à la nomination de trois nouveaux membres pour une durée de quatre ans :

- M. Bernard CHIMIN,
- Mme Kaha BROWN
- Mme Marie-CURIEUX

Le mandat actuel de M. Edgar TETAHIOTUPA arrivera à son terme en juillet 2024. L'intéressé a été nommé, pour la 1^{ère} fois, le 27 juillet 2016 et a été reconduit dans ses fonctions le 27 juillet 2020. Sauf modification des textes réglementaires, d'ici le mois de juillet 2024, le mandat de M. Edgar TETAHIOTUPA pourrait donc être renouvelé une dernière fois.

II- PAYSAGE AUDIOVISUEL

1. Paysage radiophonique

Le Comité Territorial de l'Audiovisuel de Polynésie française a veillé au respect des conventions signées par les opérateurs des différentes radios privées émettant en Polynésie française. Ces radios sont au nombre de **20**, dont **13 dans la catégorie A** et **7 dans la catégorie B**. Le CTA-PF a également accompagné les radios associatives, autant que de besoin, pour constituer des dossiers de demande d'aides au Fonds de soutien à l'expression radiophonique (FSER).

Le paysage radiophonique polynésien est désormais composé, au 31 décembre 2023, des radios suivantes :

Catégorie A

Radio Bora Bora	Radio Marquises	Radio Hiti FM
Radio Koto Koto	Radio Paofai	Radio TavanaTaiarapu
Radio LVDL	Radio Rurutu	Radio No Papara
Radio Maohi FM	Radio Te Oko Nui	Radio Te Vevo
Radio Maria No Te Hau		

Catégorie B

Radio API FM	Radio 1
Radio Rire et Chansons Tahiti	Radio Tiare FM
Radio NRJ	Radio Tahiti Web Radio
Radio Te Reo O Tefana	

Comité Territorial de l'Audiovisuel de Polynésie Française

	RADIOS	ASSOCIATIONS/SOCIÉTÉS	RESPONSABLES
CATÉGORIE. A			
1	BORA-BORA	Association Radio Bora-Bora	Cédric VAHIMARAE
2	TAVANIA-TAIARAPU	Association Tavanaia	Mimosa LARSOS-VALENTE
3	TE OKO NUI	Association Te Oko Nui	Lucie OTTO
4	PAOFAI	Association Radio Paofai	Éric TEAOTEA
5	MAOHI FM	Association Hei Maohi	Raymond WOHLER
6	TE VEVO O TE TIATURIRAA	Association Te vevo o te Tiaturiraa	Christian BRADAI
7	TE VEVO NO PAPARA	Association Te vevo no Papara	Marcel LEHARTEL
8	MARQUISES	Association Radio Marquises	Marie-Pierre LINAN
9	KOTO-KOTO	Association Kotokoto	Paulina PUKOKI
10	HITI FM	Association Hiti Fm	Paul FAUGERAT
11	MARIA NO TE HAU	Association Radio Maria No Te Hau	Suzanne TEROIATEA
12	LA VOIX DE L'ESPÉRANCE (LVDL)	Association La Voix de l'Espérance, radio et médias adventistes (LVDL)	Roger TETUANUI
13	RURUTU	Association Manureva I Te Rai Matuatini	Edwin ROOMATAAROA
CATÉGORIE. B			
14	TE REO O TEFANA	Association Te reo o Tefana	Heinui LE CAILL
15	TAHITI WEB RADIO	SARL Tahiti Web Radio.pf	Aldo SARCIAUX
16	API FM	Association Faa'a Taui FM	Dominique AUROY
17	RADIO 1	SNC Radio 1	Sonia ALINE
18	TIARE FM	SNC Radio Tiare FM	Sonia ALINE
19	NRJ TAHITI	SARL PAC FM	Dominique AUROY
20	RIRE ET CHANSONS	SARL PAC FM	Dominique AUROY

Comité Territorial de l'Audiovisuel de Polynésie Française

1.1- Répartition quantitative des opérateurs autorisés en FM par catégorie

➤ Le paysage audiovisuel est ainsi composé au 31 décembre 2023 :

Catégorie	A	B	Total
Opérateurs	13	7	20
Fréquences	54	32	86

Il n'existe pas de catégorie C, D et E en Polynésie.

1.2- Répartition des opérateurs et des fréquences par catégorie

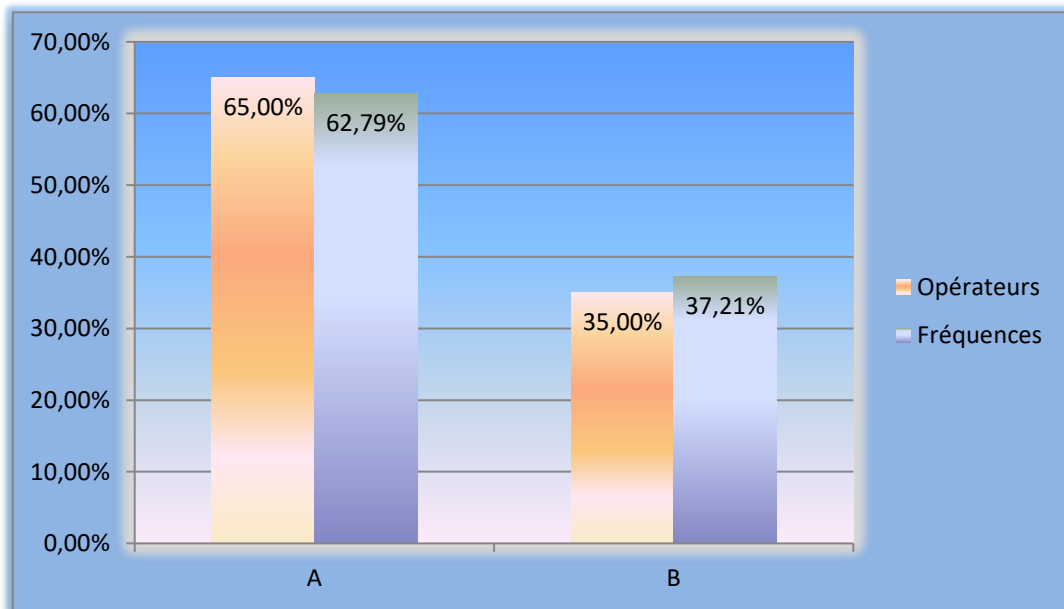

Comité Territorial de l'Audiovisuel de Polynésie Française

1.3- Répartition des fréquences par archipels

Au 31 décembre 2023, la répartition des fréquences attribuées par archipels de la Polynésie française s'établit comme suit :

ARCHIPELS	A	B	Nbr. de fréquences
AUSTRALES	3	1	4
TUAMOTU GAMBIER	3	2	5
MARQUISES	9	1	10
ILES SOUS LE VENT	12	4	16
ILES DU VENT	27	24	51
Total	54	32	86

Comité Territorial de l'Audiovisuel de Polynésie Française

1.4- Répartition par groupes d'opérateurs

	OPÉRATEURS	A	B
1	Radio Maohi FM	5	
2	Radio Koto Koto	1	
3	Radio Paofai	6	
4	Radio Maria No Te Hau	8	
5	Radio Te VeVo	3	
6	Radio Te Vevo No Papara	1	
7	Radio Marqueses	6	
8	Radio LVDL	11	
9	Radio Rurutu	2	
10	Radio Bora Bora	2	
11	Radio Tavanaia-Taiarapu	2	
12	Radio Te Oko Nui	3	
13	Radio Hiti Fm	4	
14	Radio Api FM		10
15	Radio 1		5
16	Radio Tiare Fm		5
17	Radio NRJ Tahiti		3
18	Radio Rire et Chansons Tahiti		3
19	Radio Tahiti Web Radio		1
20	Radio Te Reo O Tefana		5
Nombre de fréquences par catégorie :		54	32
TOTAL :		86	

Comité Territorial de l'Audiovisuel de Polynésie Française

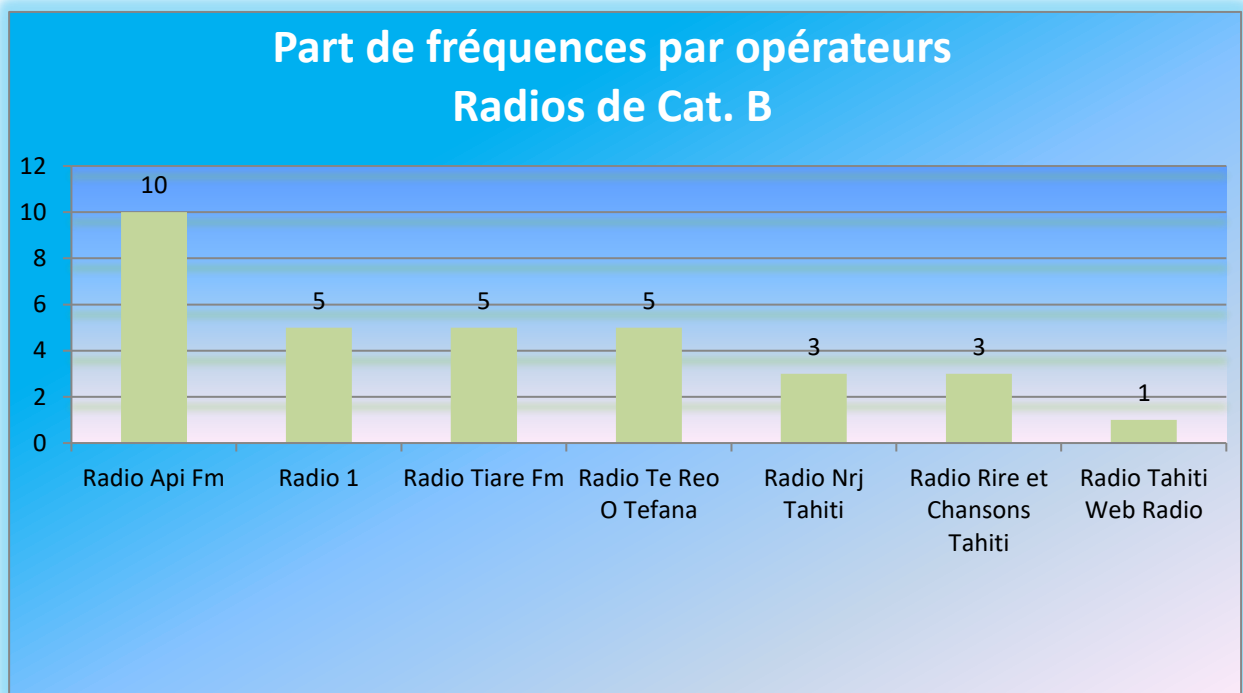
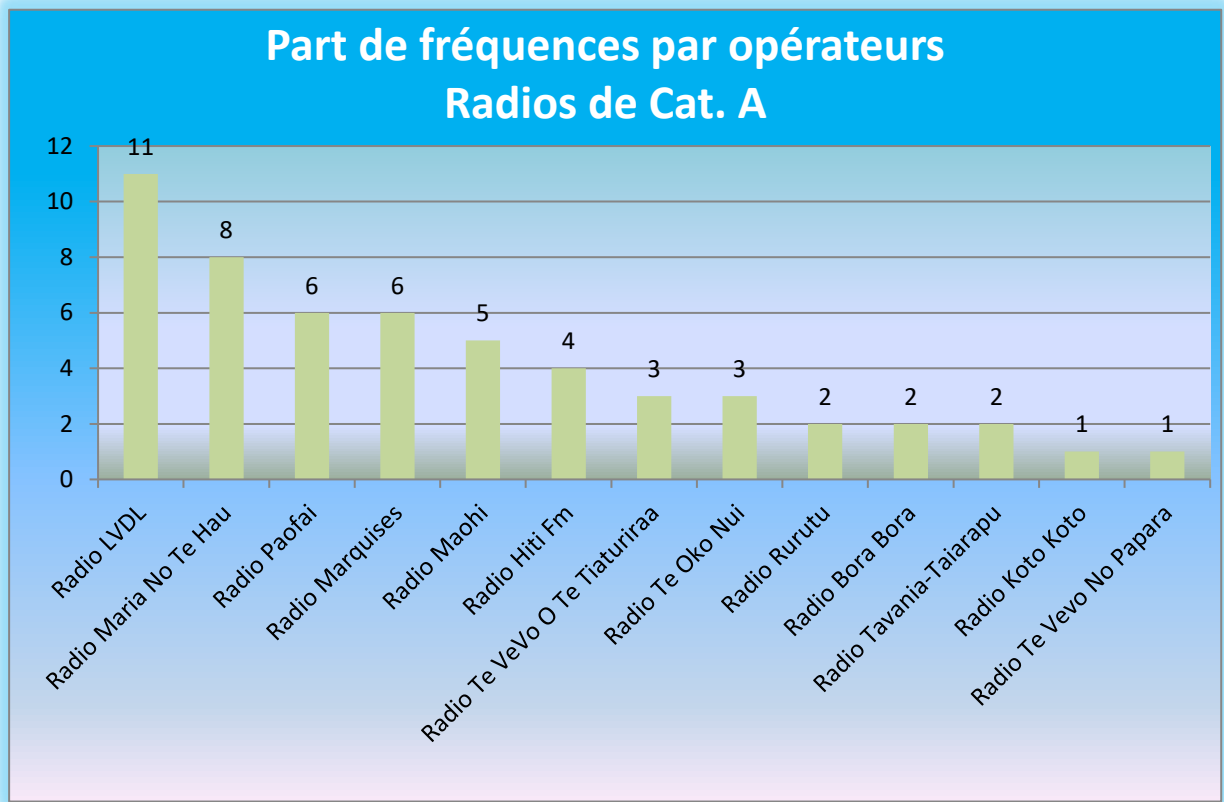

Comité Territorial de l'Audiovisuel de Polynésie Française

1.5- Fréquences des radios de Polynésie française

	RADIOS	ASSOCIATIONS/SOCIÉTÉS	CAT.	FREQ.	ZONES
1	RADIO BORA BORA	Association Radio Bora Bora	A	88,8	ILES SOUS LE VENT
2	RADIO BORA BORA	Association Radio Bora Bora	A	95,4	ILES SOUS LE VENT
3	RADIO HITI FM	Association HITI FM	A	93,2	ILES DU VENT MOOREA
4	RADIO HITI FM	Association HITI FM	A	100,3	ILES SOUS LE VENT
5	RADIO HITI FM	Association HITI FM	A	103,4	ILES DU VENT TAHITI
6	RADIO HITI FM	Association HITI FM	A	106,2	ILES DU VENT TAHITI
7	RADIO KOTOKOTO	Association Radio Kotokoto	A	96	ILES AUSTRALES
8	RADIO LA VOIX DE L'ESPERANCE	Association La Voix de l'Espérance, radio et médias adventistes (LVDL)	A	93,1	ILES SOUS LE VENT
9	RADIO LA VOIX DE L'ESPERANCE	Association La Voix de l'Espérance, radio et médias adventistes (LVDL)	A	94,5	ILES SOUS LE VENT
10	RADIO LA VOIX DE L'ESPERANCE	Association La Voix de l'Espérance, radio et médias adventistes (LVDL)	A	95,6	ILES DU VENT TAHITI
11	RADIO LA VOIX DE L'ESPERANCE	Association La Voix de l'Espérance, radio et médias adventistes (LVDL)	A	96,2	ILES SOUS LE VENT
12	RADIO LA VOIX DE L'ESPERANCE	Association La Voix de l'Espérance, radio et médias adventistes (LVDL)	A	97,4	ILES TUAMOTU-GAMBIER
13	RADIO LA VOIX DE L'ESPERANCE	Association La Voix de l'Espérance, radio et médias adventistes (LVDL)	A	98,2	ILES DU VENT TAHITI
14	RADIO LA VOIX DE L'ESPERANCE	Association La Voix de l'Espérance, radio et médias adventistes (LVDL)	A	98,6	ILES DU VENT TAHITI
15	RADIO LA VOIX DE L'ESPERANCE	Association La Voix de l'Espérance, radio et médias adventistes (LVDL)	A	99,5	ILES DU VENT MOOREA
16	RADIO LA VOIX DE L'ESPERANCE	Association La Voix de l'Espérance, radio et médias adventistes (LVDL)	A	99,8	ILES DU VENT TAHITI
17	RADIO LA VOIX DE L'ESPERANCE	Association La Voix de l'Espérance, radio et médias adventistes (LVDL)	A	102,2	ILES DU VENT TAHITI
18	RADIO LA VOIX DE L'ESPERANCE	Association La Voix de l'Espérance, radio et médias adventistes (LVDL)	A	105,1	ILES DU VENT TAHITI

Comité Territorial de l'Audiovisuel de Polynésie Française

19	RADIO MAOHI FM	Association Hei Maohi	A	88,2	ILES DU VENT TAHITI
20	RADIO MAOHI FM	Association Hei Maohi	A	92,3	ILES DU VENT MOOREA
21	RADIO MAOHI FM	Association Hei Maohi	A	94,8	ILES DU VENT TAHITI
22	RADIO MAOHI FM	Association Hei Maohi	A	96,8	ILES DU VENT TAHITI
23	RADIO MAOHI FM	Association Hei Maohi	A	101,7	ILES SOUS LE VENT
24	RADIO MARIA NO TE HAU	Association Radio Maria No Te Hau	A	87,6	ILES DU VENT TAHITI
25	RADIO MARIA NO TE HAU	Association Radio Maria No Te Hau	A	93,8	ILES DU VENT TAHITI
26	RADIO MARIA NO TE HAU	Association Radio Maria No Te Hau	A	96,4	ILES DU VENT TAHITI
27	RADIO MARIA NO TE HAU	Association Radio Maria No Te Hau	A	97,6	ILES SOUS LE VENT
28	RADIO MARIA NO TE HAU	Association Radio Maria No Te Hau	A	98	ILES TUAMOTU-GAMBIER
29	RADIO MARIA NO TE HAU	Association Radio Maria No Te Hau	A	100	ILES TUAMOTU-GAMBIER
30	RADIO MARIA NO TE HAU	Association Radio Maria No Te Hau	A	101,5	ILES DU VENT MOOREA
31	RADIO MARIA NO TE HAU	Association Radio Maria No Te Hau	A	105,4	ILES SOUS LE VENT
32	RADIO MARQUISES	Association Radio Marquises	A	101,3	ILES MARQUISES
33	RADIO MARQUISES	Association Radio Marquises	A	102	ILES MARQUISES
34	RADIO MARQUISES	Association Radio Marquises	A	103	ILES MARQUISES
35	RADIO MARQUISES	Association Radio Marquises	A	103,3	ILES MARQUISES
36	RADIO MARQUISES	Association Radio Marquises	A	104	ILES MARQUISES
37	RADIO MARQUISES	Association Radio Marquises	A	106	ILES MARQUISES
38	RADIO PAOFAI	Association Radio Paofai	A	88	ILES SOUS LE VENT

Comité Territorial de l'Audiovisuel de Polynésie Française

39	RADIO PAOFAI	Association Radio Paofai	A	89,9	ILES DU VENT TAHITI
40	RADIO PAOFAI	Association Radio Paofai	A	90,8	ILES SOUS LE VENT
41	RADIO PAOFAI	Association Radio Paofai	A	93,9	ILES DU VENT TAHITI
42	RADIO PAOFAI	Association Radio Paofai	A	100,3	ILES DU VENT TAHITI
43	RADIO PAOFAI	Association Radio Paofai	A	104,7	ILES DU VENT MOOREA
44	RADIO RURUTU	Association Manureva I Te Rai Matuatini	A	92	ILES AUSTRALES
45	RADIO RURUTU	Association Manureva I Te Rai Matuatini	A	95	ILES AUSTRALES
46	RADIO TAVANIA-TAIARAPU	Association Tavana	A	101,3	ILES DU VENT TAHITI
47	RADIO TAVANIA-TAIARAPU	Association Tavana	A	106,6	ILES DU VENT TAHITI
48	RADIO TE OKO NUI	Association Te Oko Nui	A	92	ILES MARQUISES
49	RADIO TE OKO NUI	Association Te Oko Nui	A	92,5	ILES MARQUISES
50	RADIO TE OKO NUI	Association Te Oko Nui	A	94,5	ILES MARQUISES
51	RADIO TE VEVO NO PAPARA	Association Te Vevo No Papara	A	102,2	ILES DU VENT TAHITI
52	RADIO TE VEVO O TE TIATURIRAA	Association Te Vevo O Te Tiaturiraa	A	91,4	ILES DU VENT TAHITI
53	RADIO TE VEVO O TE TIATURIRAA	Association Te Vevo O Te Tiaturiraa	A	93,5	ILES DU VENT TAHITI
54	RADIO TE VEVO O TE TIATURIRAA	Association Te Vevo O Te Tiaturiraa	A	97,2	ILES SOUS LE VENT
55	RADIO 1	SARL Radio 1	B	90,9	ILES DU VENT TAHITI
56	RADIO 1	SARL Radio 1	B	98,8	ILES DU VENT TAHITI
57	RADIO 1	SARL Radio 1	B	100	ILES DU VENT MOOREA
58	RADIO 1	SARL Radio 1	B	100,9	ILES SOUS LE VENT

Comité Territorial de l'Audiovisuel de Polynésie Française

59	RADIO 1	SARL Radio 1	B	103,8	ILES DU VENT TAHITI
60	RADIO NRJ POLYNESIE	SARL PAC FM	B	88,6	ILES DU VENT MOOREA
61	RADIO NRJ POLYNESIE	SARL PAC FM	B	90,1	ILES DU VENT TAHITI
62	RADIO NRJ POLYNESIE	SARL PAC FM	B	103	ILES DU VENT TAHITI
63	RADIO RIRE ET CHANSONS TAHITI	SARL PAC FM	B	100,8	ILES DU VENT TAHITI
64	RADIO RIRE ET CHANSONS TAHITI	SARL PAC FM	B	101,1	ILES DU VENT MOOREA
65	RADIO RIRE ET CHANSONS TAHITI	SARL PAC FM	B	102,6	ILES DU VENT TAHITI
66	RADIO TAHITI WEB RADIO	SARL Tahiti Web Radio	B	100,5	ILES DU VENT TAHITI
67	RADIO API FM	Association Faa'a Taui FM	B	88,7	ILES DU VENT TAHITI
68	RADIO API FM	Association Faa'a Taui FM	B	91	ILES DU VENT TAHITI
69	RADIO API FM	Association Faa'a Taui FM	B	97,8	ILES DU VENT MOOREA
70	RADIO API FM	Association Faa'a Taui FM	B	98,4	ILES SOUS LE VENT
71	RADIO API FM	Association Faa'a Taui FM	B	99	ILES TUAMOTU-GAMBIER
72	RADIO API FM	Association Faa'a Taui FM	B	100	ILES AUSTRALES
73	RADIO API FM	Association Faa'a Taui FM	B	100	ILES MARQUISES
74	RADIO API FM	Association Faa'a Taui FM	B	102	ILES TUAMOTU-GAMBIER
75	RADIO API FM	Association Faa'a Taui FM	B	105,8	ILES DU VENT TAHITI
76	RADIO API FM	Association Faa'a Taui FM	B	107,3	ILES DU VENT TAHITI
77	RADIO TE REO O TEFANA	Association Te Reo O Tefana	B	89,4	ILES DU VENT TAHITI
78	RADIO TE REO O TEFANA	Association Te Reo O Tefana	B	90	ILES SOUS LE VENT

Comité Territorial de l'Audiovisuel de Polynésie Française

79	RADIO TE REO O TEFANA	Association Te Reo O Tefana	B	92,8	ILES DU VENT TAHITI
80	RADIO TE REO O TEFANA	Association Te Reo O Tefana	B	97,4	ILES DU VENT MOOREA
81	RADIO TE REO O TEFANA	Association Te Reo O Tefana	B	107	ILES DU VENT TAHITI
82	RADIO TIARE FM	SARL Radio TIARE	B	95	ILES SOUS LE VENT
83	RADIO TIARE FM	SARL Radio TIARE	B	98,3	ILES DU VENT TAHITI
84	RADIO TIARE FM	SARL Radio TIARE	B	104,2	ILES DU VENT TAHITI
85	RADIO TIARE FM	SARL Radio TIARE	B	105,5	ILES DU VENT MOOREA
86	RADIO TIARE FM	SARL Radio TIARE	B	106	ILES DU VENT TAHITI

1.6- Annuaire des radios de Polynésie française

RADIOS	RESPONSABLES	BP	TEL	COURRIEL
CATÉGORIE. A				
MAOHI	Raymond WOHLER	BP 45 211 - Fare tony - 98 713 Papeete	40 50 16 16	raymondwohler@verizon.net
KOTO-KOTO	Paulina PUKOKI	Mairie de Ahurei-Rapa	40 95 72 72	commune-rapa@mail.pf
PAOFAI	Éric TEAOTEA	BP 113-98713 Papeete	40 46 06 06	tepuoroo@gmail.com
MARIA NO TE HAU	Suzanne TEROIATEA	BP 94-98713 Papeete	40 42 00 11	radiomarianotehau@mail.pf
TE VEVO O TE TIATURIRAA	Christian BRADAI	BP 1817-98713 Papeete	40 41 23 41	contacts@mail.pf
TE VEVO NO PAPARA	Marcel LEHARTEL	BP 120304-98712 Papara (BP de la trésorière Mathilde)	40 57 38 19	mathildess987@gmail.com
MARQUISES	Marie-Pierre LINAN	BP 338-98742 Taiohae - Nuku Hiva	40 92 07 90	radiomarquises@mail.pf
LVDL	Roger TETUANUI	BP 95-98713 Papeete	40 50 82 59	centre.media@adventiste.pf

Comité Territorial de l'Audiovisuel de Polynésie Française

RURUTU	Edwin ROOMATAAROA	BP 12 -98753 - Moerai Rurutu	40 93 02 75	annietavita@mail.pf
BORA-BORA	Cédric VAHIMARAE	BP 528 –98730 Vaitape - Bora bora	40 60 58 88	radioborabora@mail.pf
TAVANIA-TAIARAPU	Mimosa LARSOS-VALENTE	BP 8 417 - Taravao	40 57 52 08	lovagrey@gmail.com
TE OKO NUI	Lucie OTTO	BP 20 –98742 Taiaohae - Nuku Hiva	40 91 01 55	teokonui@mail.pf
HITI FM	Paul FAUGERAT	BP 13 157 - Punaauia	89 932 932	hitifmtahiti@gmail.com
CATÉGORIE. B				
TE REO O TEFANA	Heinui LE CAILL	BP 6295-98703 Faa'a	40 81 97 97	heinuilc@gmail.com
API FM	Dominique AUROY	BP 60076 - Faa'a centre - Tahiti	40 85 47 47	tauifm@mail.pf
RADIO 1	Sonia ALINE	BP 3601-98713 Papeete	40 43 41 00	sonia@aline.pf
TIARE FM	Sonia ALINE			
NRJ TAHITI	Dominique AUROY	BP 50-98713 Papeete	40 46 43 77	odomi@netcourrier.com
RIRE ET CHANSONS TAHITI WEB RADIO	Dominique AUROY			
	Aldo SARCIAUX	BP 784 - 98 713 Papeete	/	aldo.sarciaux@mail.pf

1.7- Annuaire des télévisions de Polynésie française

TV	RESPONSABLES	BP	TEL	COURRIEL
POLYNESIE la 1ère	Jean-Philippe LEMEE	BP 60125 - 98702 Faa'a	40 86 16 10	hinano.tetuanui@francetv.fr (assistante)
TNTV	Mateata MAAMAATUAI AH UTAPU (Démission en octobre 2023)	BP 348 – 98713 Papeete	40 47 36 01	plemaire@tntv.pf (assistante)

Comité Territorial de l'Audiovisuel de Polynésie Française

2. Paysage télévisuel local

Le paysage télévisuel de la Polynésie française comprend toujours deux télévisions :

- Polynésie 1^{ère}, chaîne du service public.
- Tahiti Nui Télévision, chaîne créée et financée par le gouvernement local

Il est à noter que les démarches entreprises par TNTV, auprès de l'ARCOM, pour se doter d'une radio qui serait le pendant de Radio Polynésie la 1^{ère}, sont restées en suspens tout au long de l'année 2023 en raison des échéances électorales qui ont amené l'ancien Gouvernement à temporiser la création de cette radio alors que la procédure arrivait à son terme et avait reçu un accueil favorable de la part de l'ARCOM. Reste, pour le nouveau Gouvernement à décider, en 2024, s'il s'approprie ce projet.

3. Audiences des télévisions et radios diffusées en Polynésie française

La société Alvea Consulting, franchisée par Médiamétrie, a publié, le 14 novembre 2023, les résultats de son étude réalisée en Polynésie française, du 15 septembre au 15 octobre 2023, pour évaluer les audiences des télévisions et radios locales. Elle a porté sur un échantillon de 1 050 personnes représentatives de la population âgée de 13 ans et plus, en face à face.

Il en ressort que la chaîne de télévision Tahiti Nui Télévision (TNTV) maintient sa place de leader devant celle de France TV / Polynésie la 1^{ère}.

En revanche, côté radios, seule l'audience de Polynésie la 1^{ère} a été évaluée car les autres radios ont refusé de contribuer au financement du sondage.

Remarque : comme pour les années passées, la fiabilité de ce sondage est à relativiser en raison de l'obligation faite aux médias, par la société Alvea Consulting, de souscrire financièrement à celui-ci, processus rejeté par la majorité des opérateurs.

Comité Territorial de l'Audiovisuel de Polynésie Française

3.1- Audiences en télévision

Résultats Télévision par chaîne

	Septembre-Octobre 2023				Septembre 2022				Mars 2021			
	AC%	AC	PDA%	DET h:mn	AC%	AC	PDA%	DET h:mn	AC%	AC	PDA%	DET h:mn
Lundi-Dimanche 00:00-24:00												
FRANCE 2	5,0	8 500	3,8	1:20	5,8	9 900	3,7	1:18	6,0	10 100	3,8	1:32
FRANCE 3	2,1	3 500	1,5	1:16	4,4	7 400	2,6	1:12	2,9	4 900	1,2	1:02
FRANCE 4	3,9	6 700	2,9	1:18	6,9	11 800	5,3	1:32	10,0	16 900	8,4	2:02
FRANCE 5	2,7	4 600	1,7	1:07	3,3	5 600	2,4	1:29	2,4	4 100	1,6	1:32
POLYNESIE LA 1 ^{ère}	45,0	76 400	35,8	1:25	42,4	71 800	36,5	1:45	47,6	80 300	33,5	1:42
TNTV - TAHITI NUI TELEVISION	46,8	79 500	40,9	1:33	43,7	74 000	33,5	1:34	50,4	85 100	36,6	1:45

3.2- Audiences en radio

Résultats Radio par station

	Septembre-Octobre 2023				Septembre 2022				Mars 2021			
	AC%	AC	PDA%	DEA h:mn	AC%	AC	PDA%	DEA h:mn	AC%	AC	PDA%	DEA h:mn
Lundi-Vendredi 05:00-24:00												
POLYNESIE LA 1 ^{ère}	14,8	25 200	20,0	1:33	13,9	23 500	20,1	1:50	12,1	20 500	16,4	1:50

III- ÉLECTIONS EN POLYNÉSIE FRANÇAISE

1. Élections des Représentants à l'Assemblée de la Polynésie française

La campagne audiovisuelle officielle en vue de l'élection des Représentants à l'Assemblée de la Polynésie française et du Président du Gouvernement qui a eu lieu en amont des premier et second, respectivement le 16 avril 2023 et le 30 avril 2023, a fortement mobilisé le Président et le Secrétaire général du CTA-PF tout au long de son déroulement. Cette situation inédite est la conséquence de la décision de l'ARCOM, pour la première fois depuis 2004, date de la création que cette campagne officielle des élections territoriales, de ne pas missionner de représentants en Polynésie française.

Le décalage horaire de 12h et la multitude des sollicitations intervenues n'ont pas permis de gérer, avec autant de réactivité que par le passé, les problématiques soulevées. Il fallait attendre 24h, voire plus, pour obtenir des décisions de l'ARCOM car il n'y avait pas de membre du Collège ou de délégué de haut rang de l'ARCOM pour trancher, sur place, comme ce fut le cas lors des précédentes élections.

Les services concernés de l'ARCOM ont géré de leur mieux depuis Paris, y compris la nuit, mais souvent sans avoir compétence pour répondre aux plaintes recueillies par le CTA-PF. Le comité a été très présent pour faciliter les échanges entre l'ARCOM et les candidats. La campagne a été âpre notamment concernant la répartition des temps parole avec quelques déséquilibres qui ont nécessité l'intervention de l'ARCOM dans délais perçus comme trop long par certains candidats dont le futur Président de la Polynésie française.

Pour éviter ces soucis, il serait vivement souhaitable, que soit rétabli, lors de prochaines élections, le déplacement en Polynésie française d'un membre du Collège ou un haut responsable de l'ARCOM.

L'équipe de production mobilisée par l'ARCOM, pour réaliser les modules électoraux, a été remarquable par son efficacité, son travail a été très apprécié par les candidats.

IV- COMPOSITION ET FONCTIONNEMENT DU COMITE

1. Activités générales

Activité	Nom bre	Commentaire
Saisines	0	/
Réunions	4	Mercredi 1 ^{er} février 2023 Mercredi 26 avril 2023 Mercredi 4 octobre 2023 Mercredi 29 novembre 2023
Avis	3	Reconductions des radios arrivant à échéance le 06/02/2024
	1	Reconductions des radios arrivant à échéance le 14/03/2024
Décisions	4	Décision n° 2023-PF-01 à 04
Pub. au JO	4	Décision n° 2023-PF-01 à 04

2. Activités détaillées

	Décision s	Avis	Avenant ou convention	Pub. JO
Modifications de bureau	/	/	/	/
Administratives –	2023-			
Nomination d'un nouveau	745 du	3	/	27/09/2023
un membre CTA	13/09/23			
Chang. Nom	/	/	/	/
Code RDS	/	/	/	/
Recevabilité (d'opérateur)	/	/	/	/
Allotissements déjà	/	/	/	/
Nouveaux allotissements	/	/	/	/
Reconductibilité	4	4	Délibération	01/02/2023
Reconductions radios	4	4	Conventions	04/10/2023

Comité Territorial de l'Audiovisuel de Polynésie Française

Non-reconductions radios	/	/	/	/
Négociation de convention	/	/	/	/
Autorisations temporaires	/	/	/	/
Radio	/	/	/	/
TV	/	/	/	/
Manquements / Infractions	/	/	/	/
Mise en garde	/	/	/	/
Mise en demeure	/	/	/	/
Sanction	/	/	/	/

3. Appels à candidatures pour les radios

Par décision n° 2022-702 du 16 novembre 2022, l'ARCOM a lancé un appel aux candidatures pour l'exploitation de services de radio, par voie hertzienne terrestre, en modulation de fréquences, à temps complet, dans le ressort du CTA-PF.

Les opérateurs avaient jusqu'au 10 janvier 2023 pour retourner leur dossier complet au CTA-PF. La procédure qui est menée directement par les services compétents de l'ARCOM n'était toujours pas achevée en décembre 2023.

Pour préparer et faciliter la négociation des fréquences, le Président et le Secrétaire général du CTA-PF ont reçu, au CTA-PF, le 09/03/2023, les présidents des associations radios Paofai et radio Maohi FM dans le cadre de l'appel aux candidatures en cours. Il s'agissait pour le CTA-PF de valider les choix de fréquences qu'ils avaient fait. Lors de cet entretien formel ils ont confirmé qu'ils n'utilisaient plus certaines d'entre-elles et qu'en conséquence ils y renonçaient. Lors de la réunion qui a suivi cet entretien, les membres du CTA-PF ont pris acte de ces renoncements, avec un avis favorable.

L'appel à candidatures était toujours en cours en décembre 2023. Les délais sont allongés, surtout en raison de l'obligation de recueillir l'avis du Gouvernement local, à chaque étape de la procédure ainsi que des difficultés pour communication entre les opérateurs et Paris.

En 2024, comme en 2023, le CTA-PF continuera d'apporter son concours aux services instructeurs de l'ARCOM pour faciliter ces échanges.

Comité Territorial de l'Audiovisuel de Polynésie Française

Reconductions simplifiées

La procédure reconduction simplifiée, achevée en 2023, a concerné les autorisations délivrées à 4 radios, dans le cadre d'un appel à candidatures de 2013 et d'un appel à candidatures complémentaire de 2014. Ces quatre radios avaient été reconduites, une première fois, en 2019. Leurs conventions et autorisations arrivaient à échéance, respectivement, les 6 février 2024 et 14 mars 2024.

L'ARCOM a saisi, le 19 juin 2023, pour avis, le Gouvernement de la Polynésie française de quatre projets de conventions et de quatre projets de décisions portant reconduction, pour cinq ans, hors appel aux candidatures, des autorisations arrivant à échéance, respectivement, les 6 février 2024 et 14 mars 2024.

Par l'avis n° 001362 /CM du 10 août 2023 (*JOPF du 18 août 2023*), le Gouvernement de la Polynésie française s'est prononcé favorablement sur les projets de conventions

Les quatre radios concernées par la reconduction, hors appel aux candidatures, ont fait retour de leurs conventions dûment signées.

Suite à l'avis favorable rendu par le Gouvernement de la Polynésie française du 10 août 2023 et après délibération avec les membres du CTA-PF, le comité a statué favorablement sur la reconduction, pour cinq ans, de quatre opérateurs radios et décidé d'approuver les décisions tendant à reconduire pour cinq ans, hors appel aux candidatures, les autorisations délivrées aux radios ci-dessous mentionnées :

Comité Territorial de l'Audiovisuel de Polynésie Française

Cat.(s)	Titulaire(s)	Service(s)	Zone(s)	Fréquence(s)
A	Association Radio Marqueses	Radio Marqueses	Vaipae - Ua Huka – (Îles Marqueses)	102,0 MHz
A	Association Radio Marqueses	Radio Marqueses	Atuona - Hiva Oa – (Îles Marqueses)	103,0 MHz
A	Association Radio Marqueses	Radio Marqueses	Hakahau - Ua Pou – (Îles Marqueses)	104,0 MHz
A	Association Radio Marqueses	Radio Marqueses	Tapeata - Hiva Oa – (Îles Marqueses)	106,0 MHz
B	Association Faa'a Taui FM	Api FM	Otepa – Hao (Îles Tuamotu-Gambier)	99,0 MHz
B	Association Faa'a Taui FM	Api FM	Mataura – Tubuai (Îles Australes)	100,0 MHz
B	Association Faa'a Taui FM	Api FM	Mont Muake – Nuku Hiva (Îles Marqueses)	100,0 MHz
B	SARL PAC FM	Rire et Chansons Tahiti	Pueu – Tairapu-Est – Tahiti (Îles du vent)	100,8 MHz
B	SARL PAC FM	Rire et Chansons Tahiti	Mont Marau – Faa'a – Tahiti (Îles du Vent)	102,6 MHz

Cat.(s)	Titulaire(s)	Service(s)	Zone(s)	Fréquence(s))
A	Association Kotokoto	Radio Kotokoto	Rapa – (Îles Australes)	96,0 MHz

La procédure de reconduction a pris fin le 4 octobre 2023 avec la publication des 4 décisions, signées par le Président du CTA-PF, au JORF le 01/11/2023 et JOPF le 14/11/2023.

Comité Territorial de l'Audiovisuel de Polynésie Française

4. Contrôles techniques

Rubriques	Total
Temporaires (nombre d'instructions)	0
Modifications techniques FM (nombre d'études et suivis)	0
Modifications techniques TNT (nombre de visites sites et émetteurs)	0
Entraides inter CTA (nombre de jours)	0
Zones sensibles FM (Plaintes - nombre de déplacement)	0
Zones sensibles TNT (Plaintes - nombre de déplacements)	0
Vérifications fréquences RNT	0
Vérifications fréquences TNT (nombre de Mux vérifiés)	0
Vérifications fréquences FM (nombre de fréquences vérifiées)	0
Nombre de réclamations AM	0
Formation autres ATA (nombre de jours)	0

Hélas, le CTA de Polynésie française ne dispose toujours pas de technicien habilité à effectuer les contrôles listés dans le tableau ci-dessus.

6. Changement de bureau d'une association

RAS

IV- RELATIONS EXTÉRIEURES ET COMMUNICATIONS

Le 24 mars 2023, le Président et le Secrétaire général ont été invités par les producteurs en charge de l'élaboration des modules audiovisuels de la campagne électorale à la présentation des règles aux têtes des listes de candidates à l'élection des Représentants à l'Assemblée de la Polynésie française les 16 et 30 avril 2023. La Présentation a eu lieu à l'hôtel Manava à Punaauia.

V- MOYENS MATÉRIELS DU COMITE

Dans le cadre de la mise à niveau du réseau informatique de CTA-PF, un nouveau serveur sera installé début 2024.

VI- PROPOSITIONS, PERSPECTIVES

Les perspectives du CTA pour 2024 :

- Poursuite de la procédure d'appel aux candidatures pour des services de radio en Polynésie française

- Educations aux médias :

Le CTA-PF a une nouvelle fois abordé ce sujet lors de sa réunion du 29/11/2023. Le Président a demandé au Secrétaire général de relancer formellement le nouveau Ministre local de l'éducation pour lui proposer, à nouveau, les services du CTA-PF. Jusqu'à maintenant, le Gouvernement local n'avait pas donné suite.

La loi organique de 2004 portant statut d'autonomie de la Polynésie française a confié entièrement la compétence de l'éducation au Gouvernement local, le Vice-recteur n'est qu'un simple gestionnaire des effectifs des enseignants mis à disposition du Gouvernement, par l'Etat, et n'est donc pas habilité, par la loi, à intervenir sur les contenus éducatifs.

Comité Territorial de l'Audiovisuel de Polynésie Française

Pour rappel, lors d'échanges avec le Conseiller du Président de la Polynésie française en charge de la communication, ce dernier avait rappelé que le Gouvernement polynésien n'avait pas attendu la démarche du CSA, puis de l'ARCOM, pour sensibiliser les élèves du secondaire aux problématiques liées à l'informations et aux médias puisque depuis plus de 10 ans, de nombreuses initiatives dans ces domaines ont été développées, sous l'égide du Ministère de l'éducation local mais aussi par l'Assemblée de la Polynésie française.

- Renouveau du mandat d'un membre du CTA-PF (juillet 2024)
- Projet de visites des radios situées hors de Tahiti et n'ayant jamais reçu la visite d'un représentant de l'ARCOM, pour beaucoup d'entre-elles.
- Campagne des élections européennes sachant qu'un élu représentant la Polynésie française siège actuellement au Parlement européen.